♩. = 124

# Fluch der Karibik

## "He's A Pirate"

Klaus Badelt
arr. Fritz Knebel
www.fritzknebel.de

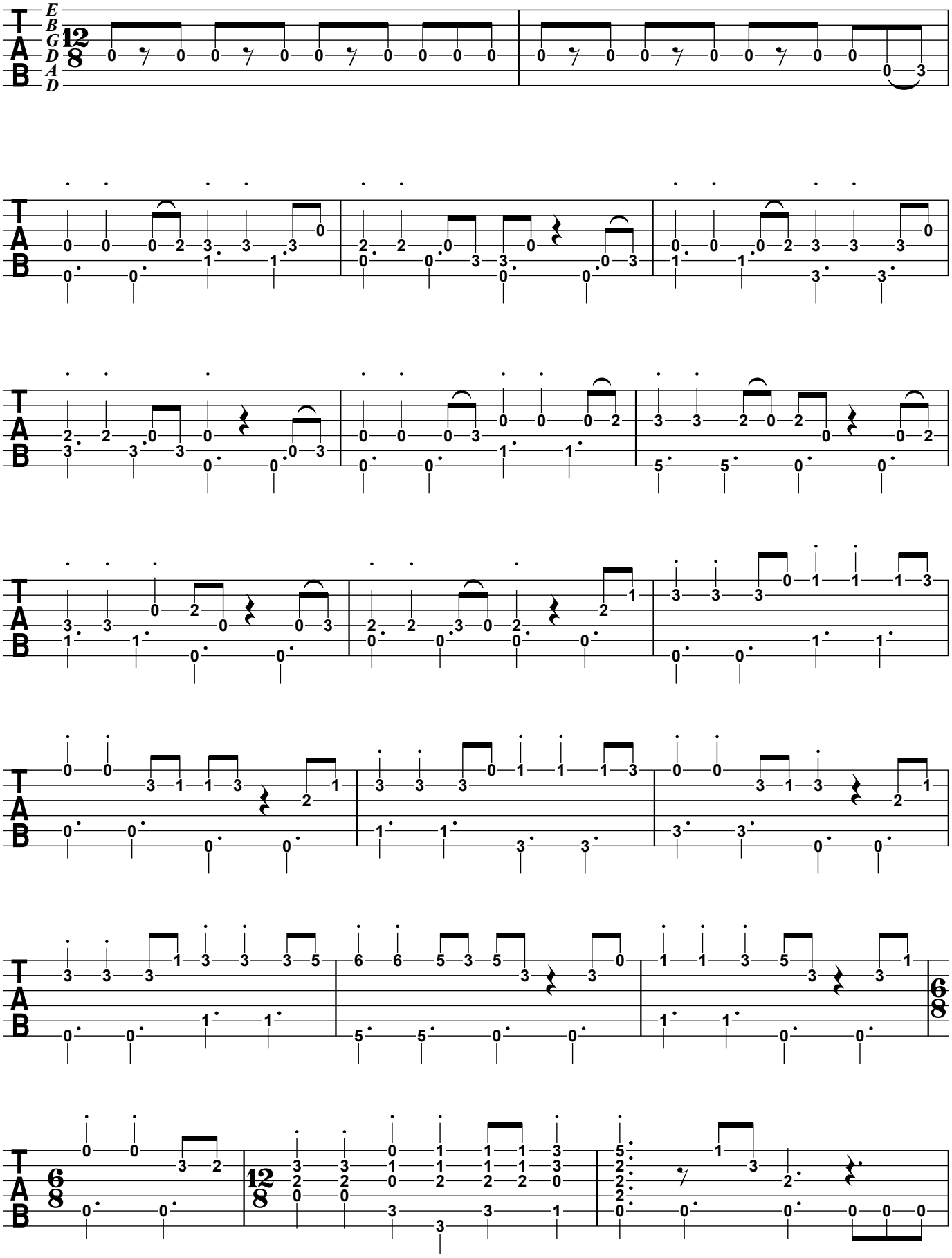

© 2014 Bei Aufführungen ist der Bearbeiter zu nennen.

# Fluch der Karibik - Seite 2

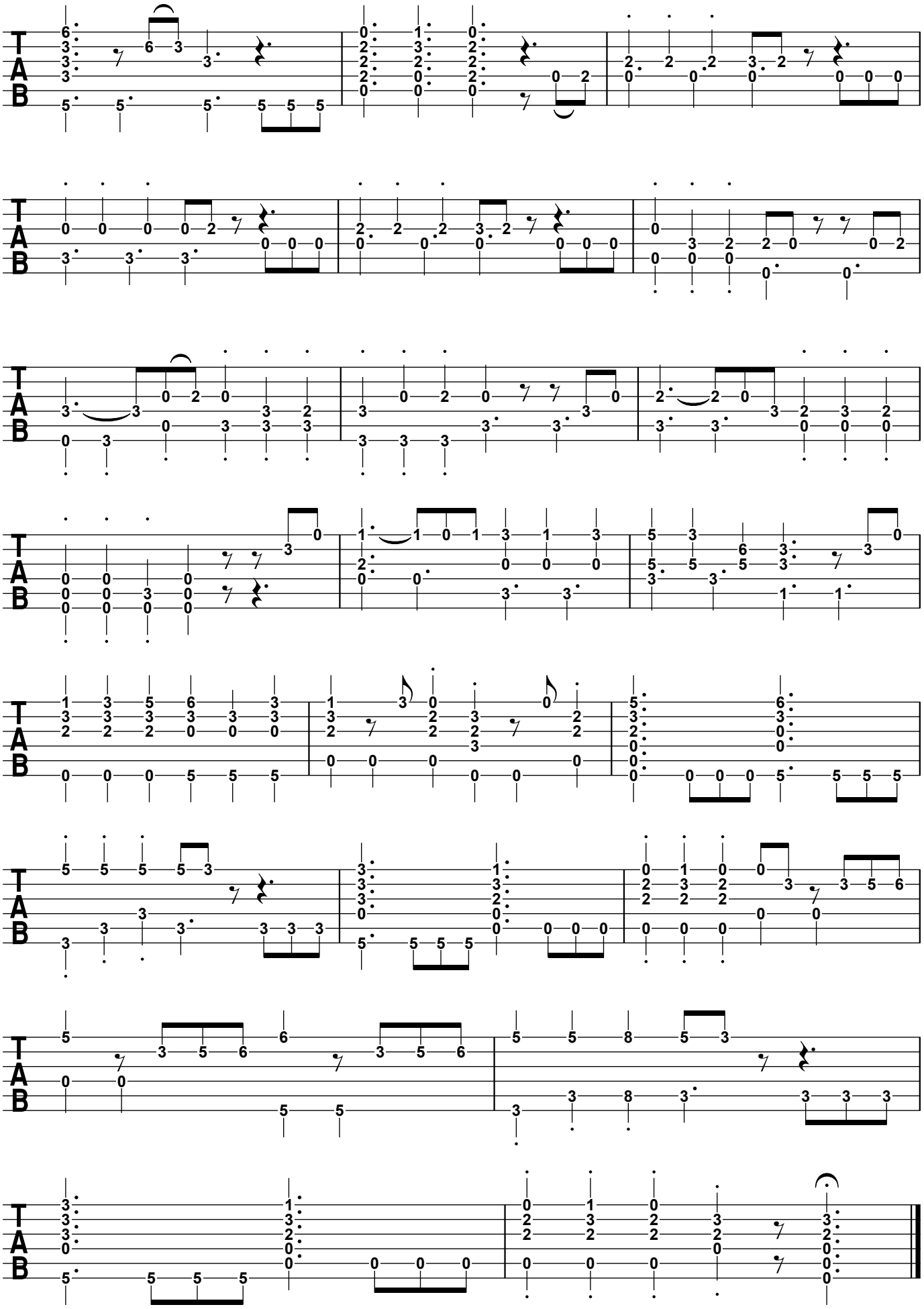

© 2014 Bei Aufführungen ist der Bearbeiter zu nennen.